TUERCA HEXAGONAL INOXIDABLE DIN 934
STAINLESS STEEL HEXAGONAL NUT DIN 934

AISI 304 (A2)

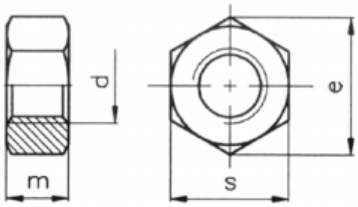

INFORMACIÓN TÉCNICA - *TECHNICAL INFORMATION*

Designación - *Designation*		DIMENSIONES - *DIMENSIONS*			Peso aprox. *Weight aprox.* (g)
COD.	Métrica - *Metrics* d	S (mm)	m (mm)	e (mm)	
TI934006	M6	10	5,0	11,1	2
TI934008	M8	13	6,5	14,4	5
TI934010	M10	17	8,0	18,9	12
TI934012	M12	19	10,0	21,1	17
TI934014	M14	22	11,0	24,5	25
TI934016	M16	24	13,0	26,8	33
TI934018	M18	27	15,0	29,6	40
TI934020	M20	30	16,0	32,9	50
TI934024	M24	36	19,0	39,6	100
TI934027	M27	41	22,0	45,2	140
TI934030	M30	46	24,0	50,9	200
TI934033	M33	50	26,0	55,4	270

CARACTERÍSTICAS BÁSICAS

- Dimensiones conforme a la norma DIN 934.
- Material: Acero Inoxidable AISI 304 (A2).

Observaciones:
Dada la complejidad, variedad y gran cantidad de especificaciones particulares de cada instalación, en conjunción con la existencia de diversos factores que pueden afectar a las condiciones de trabajo y naturaleza del producto, es responsabilidad del usuario final realizar los ensayos necesarios para garantizar el correcto funcionamiento del producto en cada aplicación concreta.
La instalación del producto deberá realizarse y mantenerse siguiendo códigos de buena práctica y/o estándares existentes.

BASIC FEATURES

- Dimensions according to DIN 934 standard.
- Material: Stainless steel AISI 304 (A2).

Remarks:
Due to the complexity, variety and large number of particular specifications for each installation, along with the existence of diverse factors which can affect the working conditions and nature of the product, it is the responsibility of the end-user to carry out the necessary tests to ensure the proper functioning of the product in any specific application.
Product installation must be carried out and maintained following the good practice codes and/or updated technical standards.

Nota : Debido al constante desarrollo de nuestros productos, los datos suministrados pueden ser alterados sin previo aviso.
Note : Due to the continuous development of our products, specifications may be changed without notification at any time.

ATUSA
Polígono Industrial ATUSA - Agurain S/N - 01200 Salvatierra (Alava) España
Tel.: (+34) 945 18 00 00 Fax : (+34) 945 30 01 53 e-mail: ventas@atusa.es
www.atusa.es